

Please Read this Guidance Before Proceeding this Account Opening Procedure

- This guidance is for customers who are holding a Residence Card (在留カード).
- Services provided by SBI Sumishin Net Bank (SSNB) are available in Japanese (日本語) only.

We strongly recommend all customers to have certain Japanese language skill in order to fully utilize our services. In addition, our telephone reception is only available in Japanese.
- According to the "Guide to Anti-Money Laundering and Anti-Social Forces Compliance" announced by Financial Service Agency of Japan in Feb 2018, SSNB requests all customers who have "Residence Card(在留カード)" to submit its copy by mail or via smartphone.

If the period of stay (在留期間満了日) on your Residence Card became less than 45 days, then SSNB may request a copy of your Residence Card again.
- Our services are available for resident of Japan (日本居住者)(stay in Japan for 6 month or longer) only. If you intend to leave Japan permanently, you need to follow a procedure to close your bank account.

Two routes to open account for customers who have a Residence Card

Please select either route to open your account according to your situation in the figure below.

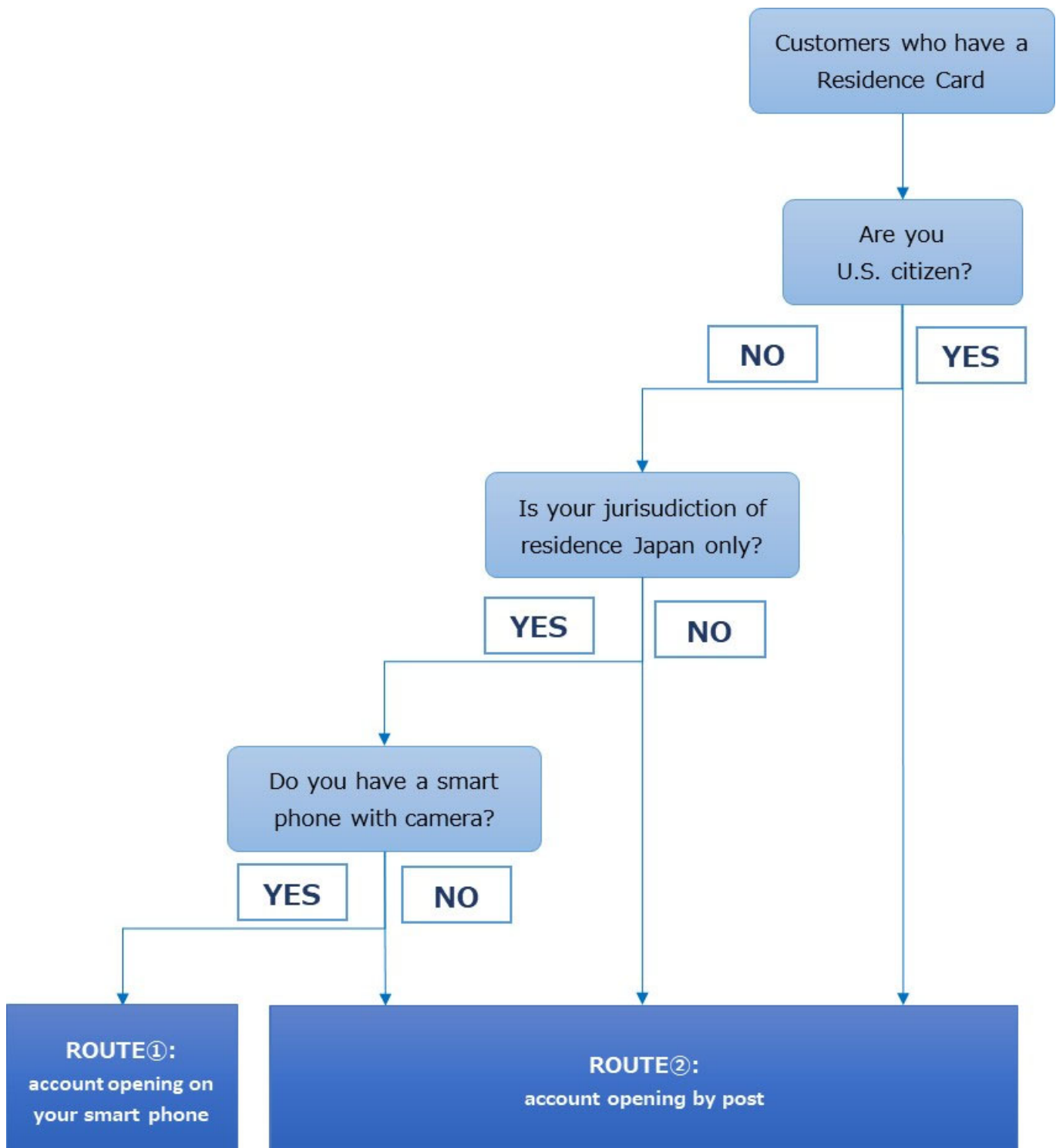

ROUTE①

Step1: Start opening accounts by using our smart phone app



NEOBANK 住信SBIネット銀行

口座開設 個人のお客さま

アプリで口座開設すると最短即日で完了!

> 法人のお客さまはこちら

アプリ「住信SBIネット銀行」
提携NEOBANKサービスをご利用のお客さまは専用のスマートフォンアプリからご利用ください。

お手持ちのスマートフォンでQRコードを読み込むとアプリストアが開きます。
詳しいアプリのインストール方法ははこちら

If you have a smart phone with camera and a Residence Card (except for U.S. citizens), please scan this QR code.

口座開設の条件
以下の条件を満たすこと
1. 15歳以上
2. SBIネット銀行のサービスエリア内にお住まい
3. 非居住者の方
4. 個人
5. 入国6か月未満の方
なお、口座開設は一人1口座となります。※一部NEOBANK支店を除く

在留カードをお持ちのかた向けのガイド
> 英語版ガイド<在留カードをお持ちのかた向け> (English)

各商品と口座開設の同時申込をご希望のかた
> カードローン
> クレジットカード
> 住宅ローン
> 目的ローン

Step2: Agreement to the terms of use

ご利用にあたって

住信SBIネット銀行株式会社が提供するアプリのご利用にあたって

「住信SBIネット銀行株式会社が提供するアプリのご利用にあたって」（以下、「本ポリシー」といいます。）は、住信SBIネット銀行株式会社（以下「当社」といいます）が提供するスマートフォン用アプリケーション（以下「アプリ」といいます）におけるお客さま情報の取扱いを定めたものです。当社が提供するアプリをご利用になる前に、以下の事項をお読みいただき、ご承諾いただいたうえでご利用ください。

<当社が提供するアプリ>

- ・アプリ 住信SBIネット銀行
- ・アプリ 法人口座 住信SBIネット銀行
- ・外貨預金 住信SBIネット銀行
- ・ネット銀行 FX取引 「Oh! FX」
- ・住宅ローン手続きサポート 住信SBIネット銀行
- ・T NEOBANK
- ・高島屋ネオバンク

■当社が提供するアプリ本体から送信される情報、目的、送信先

お客さまを認証・識別するためご入力いただいた情報（ユーザーネーム、WEBログインパスワード、WEB取引パスワード、認証番号表、キャッシュカード暗証番号）や、当社所定の方法や操作手順にもとづいて各種取引画面でご入力いただいた情報を当社に送信します。この情報を第三者へ提供することはありません。この情報は暗号化し、お客さまを特定できないよう処理いたします。

<個人情報保護方針について>

当社の個人情報保護方針は、以下よりご確認ください。

- 個人情報保護方針
↳<https://ex-trade.netbk.co.jp/contents/company/sitepolicy/privacypolicy/>

<KARTE>

当社スマートフォンアプリは、閲覧情報などをもとにお客さまにあわせたコミュニケーションを実現するため、株式会社ブレイド社のサービス「KARTE」を利用しています。

KARTEの利用により収集されたデータは、KARTEのプライバシーポリシーに基づいて管理されます。

- KARTEのプライバシーポリシー
↳<https://karte.io/karte-policy.html>
KARTE（ブレイド社）のWEBサイト
↳<https://karte.io/>

なお、KARTEでお客さまのデータが使用されることを望まない場合は、ブレイド社の提供するオプトアウト設定方法をご確認ください。

- KARTE オプトアウト設定方法
↳<https://karte.io/optout/>

■お問合せ窓口

本ポリシーに関するお問合せ、苦情等については以下までご連絡ください。

- 住信SBIネット銀行 カスタマーセンター
↳<https://ex-trade.netbk.co.jp/contents/support/form/>

■本ポリシーの変更について

当社は、本ポリシーの内容（当社が提供するアプリの利用条件、送信される情報、目的、送信先等）を予告なしに変更・改訂する場合があります。その際には最新の内容をご確認ください。

同意する

Step3: Confirmation of account opening

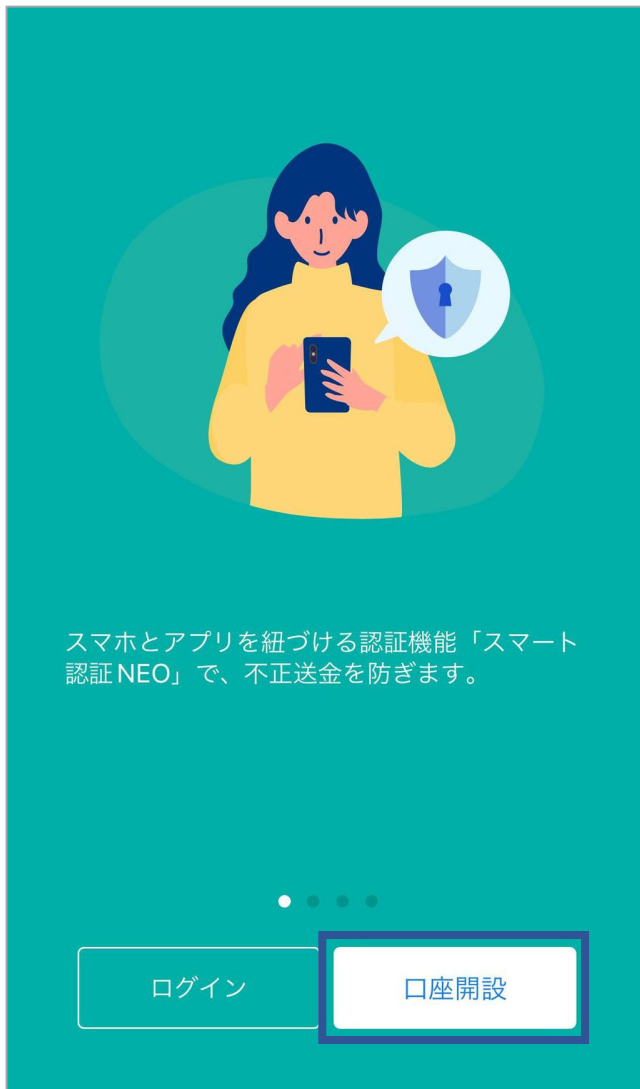

口座開設の流れ (個人のお客さま)

-  メールアドレス確認
-  電話番号の確認
-  お客さま情報入力
-  本人確認

[法人のお客さまはこちら](#)

在留カードをお持ちのかた向けのガイド

 [英語版ガイド<在留カードをお持ちのかた向け> \(English\)](#)

© SBI Sumishin Net Bank, Ltd.

次へ

Step4: Agreement to the terms for opening account

同意

住信SBIネット銀行 口座開設 - 申込 - 兼 特定取引を行う者の届出 - 同意

以下を確認のうえ、その内容に同意いただけるお客さまは「同意する」を選択してください。

ご注意ください

必ず口座名義人ご自身が当社規定等を理解されたうえでお申込みください。なお、申込内容等について当社より確認させていただく場合があります。

ご本人さま以外のかた（ご家族を含む）が口座を開設した疑いがある場合にはご利用の停止または解約をさせていただくことがあります。

不正利用を目的とした第三者による口座開設や、第三者への口座譲渡・売却は犯罪です。

（法律により徴税もしくは罰金またはその両方に科せられる可能性があります。）

Representation and Warranties on "Exclusion of Anti-Social Forces"

⇒Please read all pages of this form in detail.

・Available in Japanese text only.

スマホで本人確認に関するご注意

スマホで本人確認は、スマートフォンのカメラで本人確認書類と顔の撮影をしていただき、本人確認を行う口座開設方法です。

「租税条約等の実施に伴う所得税法、法人税法及び地方税法の特例等に関する法律」に基づく、特定取引の届出

私は、「租税条約等の実施に伴う所得税法、法人税法及び地方税法の特例等に関する法律」第10条の5第1項前段の規定に基づき、同条第7項第1号に規定する金融機関等である貴社に対して特定取引を行う者の届出をいたします。

私は、本届出に入力した情報が正確であることを宣誓します。また、居住地国等、届出内容に変更があった場合、変更日から3カ月以内に異動届出書を提出します。

海外ATM現地通貨お引出しについて

における預金のお引出しの目的は、外国為替及び外国貿易法によるその関連法律上の許可または届け出を要しない範囲の滞在費等（※）に限定されます。

地での宿泊費、交通費、食事代、身の回りの品、土産物の購入費、学費、医療費等。

反社会的勢力ではないことの表明・確約

 反社会的勢力ではないことの表明・確約



「反社会的勢力ではないことの表明・確約」を確認しました

同意する

Please place a check mark after you read this term.

Step5: Entry of your information into the application form

← メールアドレスの入力

● ● ● ●

メールアドレスを入力してください。

このメールアドレスがお客さまのユーザーネームとなります。

メールアドレス

例：sumishinsbi@netbk.co.jp

(半角)

※ スマホで本人確認を行う場合はスマートフォンからアクセス可能なアドレスをご入力ください。

メールが届かない場合 

確認メールを送信

**Please enter your email address.
And, please request verification code to
confirm your email address.**

電話番号の入力

● ● ● ●

**メールアドレス認証が完了しました。
続けて電話番号の確認を行います。**

SMSの受信ができる携帯電話番号を入力してください。

携帯電話番号

例：090000000000

(半角数字、ハイフンは不要)

SMSの受信できる携帯電話をお持ちでない場合

SMSを送信

**Please enter your mobile phone number
to receive SMS.
And, please request verification code to
confirm your phone number via SMS.**

同時申し込み

同時に申込む商品を選択してください。

すべて選択を解除

SBI証券口座 (SBIハイブリッド預金) 推奨
SBI証券は、多彩な商品ラインナップと業界屈指の格安手数料が人気のオンライン総合証券です。

カードローン
新規契約&お借入れで最大51,500円相当プレゼント!!

選択中の同時申込商品 **0**

次へ

In addition to general banking account, there are more service available. Please, choose additional services in case of need.

Type in Your Name in ENGLISH Letters.
 ⇒Full English letters & capital letters.
 (全角英数字かつ大文字)
 Please type in this order: Surname, Given name.

Type in Your Name with KATAKANA
 ⇒Full KATAKANA letters.
 (全角カタカナ)
 English letters is NOT acceptable.

← お客さま情報入力

お名前を入力してください。

お名前 (漢字) 必須

例：銀行

例：太郎

(全角)

※ 外国籍のかたでアルファベット氏名をお持ちのかたは、本人確認書類と同じ表記順でアルファベットをご入力ください。ミドルネームをお持ちの場合は姓・名いずれかに入力ください。

※ 屋号等を使用した名義での申込や、事業所名・法人名での申込はできません。

お名前 (カナ) 必須

例：ギンコウ

例：タロウ

(全角カナ)

生年月日等を入力してください。

生年月日 必須

---- 年 -- 月 -- 日

性別 必須

男性 女性

職業 必須

選択してください

お客様の居住地国（納税国）を選択してください。

居住地国が複数ある場合は、「日本のみ以外」を選択してください。

[居住地国について](#)

居住地国 必須

日本のみ

日本のみ以外

Please enter your date of birth, gender, occupation.

Enter Your Address in Japan
 ⇒ Please enter the address of your current residence in Japan, which is same on your IDs e.g. your resident card or copy of residence record.
 Your cash card & temporary banking password will be sent to the address that you enter here.

郵便番号を入力して「住所検索」を押してください。

郵便番号 必須

例：1234567 住所検索

(半角数字、ハイフン不要)

郵便番号がわからないかた [（日本郵便のサイトへ）](#)

当社で登録可能な郵便番号は、日本郵便の「郵便番号検索」の公開データのみとなります。

[郵便番号入力に関するご注意](#)

次へ

If your jurisdiction of residence is JAPAN ONLY, please select this procedure to proceed.

Determination of Jurisdiction of Residence

cf: National Tax Agency HP

<https://www.nta.go.jp/taxes/shiraberu/kokusai/crs/index.htm>

本人確認方法を選択してください。

本人確認方法 必須

スマホで本人確認 

おすすめ！最短即日

郵便受取時に身分証明書を提示 

最短5日

本人確認書類を郵送 

1週間程度
※米国籍のかた、顔写真付きの本人確認書類をお持ちでないかた

[次へ](#)

There are three options for Identity Verification, KYC. Please select either reasonable way.

← **デビットカード**

スマホデビット (カードレスデビット) を発行します 

- キャッシュカード含め、リアルカードは発行されません。
- アプリ内でデビットカード番号の確認ができます。
- ATMの入出金はアプリから行うことができます。(セブン銀行、ローソン銀行ATM対応)

デビットカード・ATMで利用する暗証番号を設定してください。

デビット・ATM暗証番号 必須

確認のためもう一度入力してください 必須

※ 半角数字で入力してください。
 ※ 同一の数字4桁の組み合わせの暗証番号は登録できません。
 ※ 生年月日に関連した4桁の番号を登録することはできません。

Please set four numerical digits password for your debit card and ATM.

After filling out all necessary information on the website, please take pictures of your residence card, your profile and so on, according to a reception screen or an invitation e-mail.

[Omitted below]

ROUTE②

Step1: Confirmation of whether or not your condition is applicable to account opening on your smart phone



NEOBANK 住信SBIネット銀行

口座開設 個人のお客さま

> 法人のお客さまはこちら

顔写真つき本人確認書類をお持ちですか？

以下の本人確認書類なら最短翌日口座開設完了！

- ・ 運転免許証、運転経歴証明書
- ・ マイナンバーカード
- ・ 在留カード※1

+ その他の本人確認書類例

はい

いいえ

※15歳～17歳のお客さまはWEBでの申込のほか郵送いただく書類がありますので「いいえ」を選択してください。

+ お申込みの流れ

ご注意ください

※1 在留カードをお持ちのかた

- ・ 入国6か月未満のかたはお申込みできません。
- ・ 米国籍のかたは、書面によるお手続きとなります。

Please click on the button “いいえ” to reach the application form for opening account by post, if you meet any of the following conditions:

- 1) Customers who hold U.S. citizenship;**
- 2) Customers whose jurisdiction of residence is NOT only Japan;**
- 3) Customers who do NOT have a smart phone with camera.**

Step2: Selection of an ID document for account opening by post

NEOBANK 住信SBIネット銀行

郵送での口座開設

口座開設の流れ

顔写真付きの本人確認書類をお持ちでない場合は、郵送での口座開設をご利用ください。

オンライン申込初期設定

口座開設申込書の印刷・受取

口座開設申込書と本人確認書類のご郵送

書留郵便で初期設定を完了します

口座開設をスタート！

お申し込みいただく本人確認書類を以下からご選択ください。
 ※コピーを提出する場合は、公共料金の領収書（原本）も必要です。
 ※公共料金（水・電気・ガス）を準備できない場合は、本人確認書類のコピー2点でも受付可能です。
 ※在留カードをお持ちの方は、「在留カード、特別永住者証明書（コピー）+公共料金の領収書（原本）」をご選択ください。

<input type="radio"/>	運転免許証（コピー）	+	公共料金の領収書（原本）
<input type="radio"/>	各種健康保険証（コピー）	+	公共料金の領収書（原本）
<input type="radio"/>	住民基本台帳カード（写真付き）（コピー）	+	公共料金の領収書（原本）
<input checked="" type="radio"/>	在留カード、特別永住者証明書（コピー）	+	公共料金の領収書（原本）

在留カード、特別永住者証明書

公共料金の領収書

在留期間満了日・有効期限まで3か月超のもの

- 在留期間満了日が口座開設を申込み日から3か月以内に到来する場合、在留期間更新のお手続き終了後にお申込みください。
- 入国6か月未満の方はお申込みできません。
- 鮮明にコピーしてください。
- 裏面に記載がある場合は、裏面もコピーしてください。

原本、発行から3か月以内のもの

- 電気、水道、都市ガス、固定電話（IP電話除く）の領収書
- 領収書の名称がご本人さまでない場合でも、同居の方の名称の領収書でご住所が確認できれば受付いたします。
- WEB上から印刷した領収書は受付できません。

住民票の写し、住民票記載事項証明書（原本）

印鑑登録証明書（原本）

個人番号カード（マイナンバーカード）（コピー）+ 公共料金の領収書（原本）

パスポートは、住所記載がないため受付できません。オンライン口座開設をご利用ください。

次へ進む

Please place a check mark in the section of Residence Card.

Residence Card or Special Permanent Residence Certificate
 ⇒The Copy should have more than 3 months of valid period left.
 ・Please make clear copies of the documents.
 ・If there is any description on the back side, please make a copy of the back side as well.

Utility Receipt
 ⇒The original, issued within 3 months.
 ・A receipt of utility such as electricity, water, city gas, landlines (excluding mobile phones, IP phones) is acceptable.
 ・A receipt paid by your family member is acceptable, but the address must be the same address on your residence card.
 ・A receipt printed via websites is NOT acceptable.

Step3: Agreement to the terms for opening account



口座開設 - 申込 - 兼 特定取引を行う者の届出 - 同意

以下を確認のうえ、その内容に同意いただけるお客さまは「同意する」を選択してください。

1 ご注意ください

- 必ず口座名義人ご自身が当社規定等を理解されたうえでお申込みください。
なお、申込内容等について当社より確認させていただく場合があります。
- ご本人さま以外のかた（ご家族を含む）が口座を開設した疑いがある場合にはご利用の停止または解約をさせていただくことがあります。
- 不正利用を目的とした第三者による口座開設や、第三者への口座譲渡・売却は犯罪です。
（法律により懲役もしくは罰金またはその両方に科せられる可能性があります。）
- 外国政府等における重要な公人等にあたらないこと（または過去に当該地位にないこと）をご確認のうえ、お申込みください。
[PDF](#) 外国政府等における重要な公人等のご確認について

以下の規定類をお読みください

[PDF](#) 個人情報のお取扱いについて

[PDF](#) 電子交付について

[PDF](#) 各種取引規定
①銀行取引規定 ②円普通預金規定 ③キャッシュカード規定 ④デビットカード利用規定 ⑤振込規定 ⑥円定期預金規定 ⑦当座繰越規定 ⑧ポ
イントサービス規定 ⑨インターネット・バンキングによる口座不正使用補てん規定

「租税条約等の実施に伴う所得税法、法人税法及び地方税法の特例等に関する法律」に基づく、特定取引の届出
 私は、「租税条約等の実施に伴う所得税法、法人税法及び地方税法の特例等に関する法律」第10条の5第1項前段の規定に基づき、同条
 第7項第1号に規定する金融機関等である貴社に対して特定取引を行う者の届出をいたします。
 私は、本届出に入力した情報が正確であることを宣誓します。
 また、居住地域等、届出内容に変更があった場合、変更日から3か月以内に異動届出書を提出します。

海外ATM現地通貨お引出しについて
 海外における預金のお引出しの目的は、外国為替及び外国貿易法、およびその関連法律上の許可または届け
 (※)に限定されます。
 ※現地での宿泊費、交通費、食事代、身の回りの品、土産物の購入費、学費、医療費等。

反社会的勢力ではないことの表明・確約

[PDF](#) 反社会的勢力ではないことの表明・確約

反社会的勢力ではないことの表明・確約を確認しました

⊖ 同意しない

同意する ⊕

© SBI Sumishin Net Bank, Ltd.

Please open, and read all forms (PDF)
of this page in detail.

Representation and Warranties on
"Exclusion of Anti-Social Forces"

⇒Please read all pages of this form in detail.

•Available in Japanese text only.

Please place a check mark after
you read this term.

Step4: Entry of your information into the application form

口座開設 - 申込 - 入力

お客さま情報

※住民登録のある本人確認書類の記載どおりにご入力ください。
ご入力内容と本人確認書類の内容が異なる場合は、口座をご利用いただけませんのでご注意ください。

必須 お名前 (漢字) (全角)

姓 GINKOU 名 T A R O

※外国籍の方でアルファベット氏名をお持ちの方は、アルファベットミドルネームをお持ちの場合は姓・名いずれかに入力ください。
※屋号を使用した名義での申込や、事業所名・法人名での申込はできません。

必須 お名前 (カナ) (全角カナ)

セイ 例：ギンコウメイ 例：タロウ

必須 生年月日

-- 年 -- 月 -- 日

必須 性別

男性 女性

必須 郵便番号 (半角数字、ハイフン不要)

〒

最初に郵便番号を入力し、【住所検索】ボタンをクリックしご入力いただいた郵便番号に該当する住所が表示されます。

必須 電話番号 (半角数字)

携帯電話番号を必ず入力してください。

携帯番号 -

固定番号 -

SBI証券口座 (SBIハイブリッド預金)

必須 SBI証券口座 (SBIハイブリッド預金)

申込む (推奨) 申込まない

必須 お申込みに際しての確認事項

※SBI証券ではご本人さま、またはご世帯主さまが金融商品取引業者勤務の場合、口座開設を受けられません。
私 (ご本人さま) または世帯主 (ご本人さまの場合はご本人さまのみ) は金融商品取引業者 (証券会社、FX会社、投資顧問会社、投資運用会社等) 勤務ではありません。

はい、上記の通りです

※詳しくは、SBI証券口座開設の流れをご覧ください。

キャンペーンコード

キャンペーンコードをお持ちのかたは、入力してください。

Type in Your Name in ENGLISH Letters.

⇒Full English letters & capital letters.

(全角英数字かつ大文字)

Please type in this order: Surname, Given name.

Type in Your Name with KATAKANA

⇒Full KATAKANA letters.

(全角カタカナ)

English letters is NOT acceptable.

Enter Your Address in Japan

⇒Please enter the address of your current residence in Japan, which is same on your IDs e.g. your resident card or copy of residence record.

Your cash card & temporary banking password will be sent to the address that you enter here.

After filling out all necessary information on the website, please send your documents by mail.
[Omitted below]